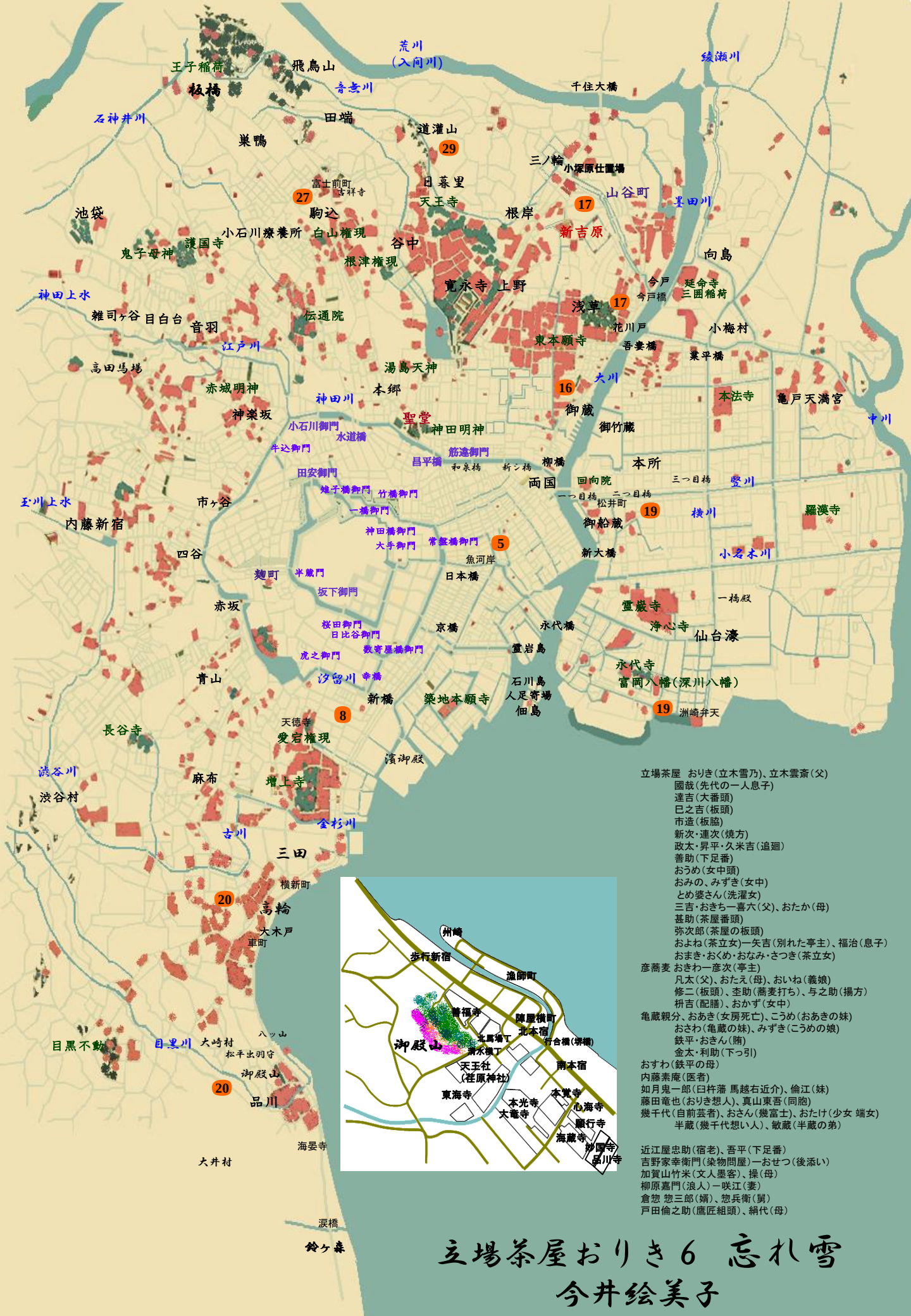

立場茶屋　おりき(立木雪乃)、立木雲斎(父)
　　國哉(先代の一人息子)
　　達吉(大番頭)
　　巳之吉(板頭)
　　市造(板脇)
　　新次・連次(焼方)
　　政太・昇平・久米吉(追廻)
　　善助(下足番)
　　おうめ(女中頭)
　　おみの、みずき(女中)
　　とめ婆さん(洗濯女)
　　三吉・おきち一喜六(父)、おたか(母)
　　甚助(茶屋番頭)
　　弥次郎(茶屋の板頭)
　　およね(茶立女)一矢吉(別れた亭主)、福治(息子)
　　おまき・おくめ・おなみ・さつき(茶立女)
彦蕎麦　おきわ一彦次(亭主)
　　凡太(父)、おたえ(母)、おいね(義娘)
　　修二(板頭)、杢助(蕎麦打ち)、与之助(揚方)
　　枡吉(配膳)、おかず(女中)
亀蔵親分、おあき(女房死亡)、こうめ(おあきの妹)
　　おさわ(亀蔵の妹)、みずき(こうめの娘)
　　鉄平・おきん(賄)
　　金太・利助(下っ引)
おすわ(鉄平の母)
内藤素庵(医者)
如月鬼一郎(臼杵藩 馬越右近介)、倫江(妹)
藤田竜也(おりき想人)、真山東吾(同胞)
幾千代(自前芸者)、おさん(幾富士)、おたけ(少女 端女)
　　半蔵(幾千代想い人)、敏蔵(半蔵の弟)

近江屋忠助(宿老)、吾平(下足番)
吉野家幸衛門(染物問屋)一おせつ(後添い)
加賀山竹米(文人墨客)、操(母)
柳原嘉門(浪人)一咲江(妻)
倉惣 惣三郎(婿)、惣兵衛(舅)
戸田倫之助(鷹匠組頭)、絹代(母)

立場茶屋おりき6　忘れ雪

今井絵美子