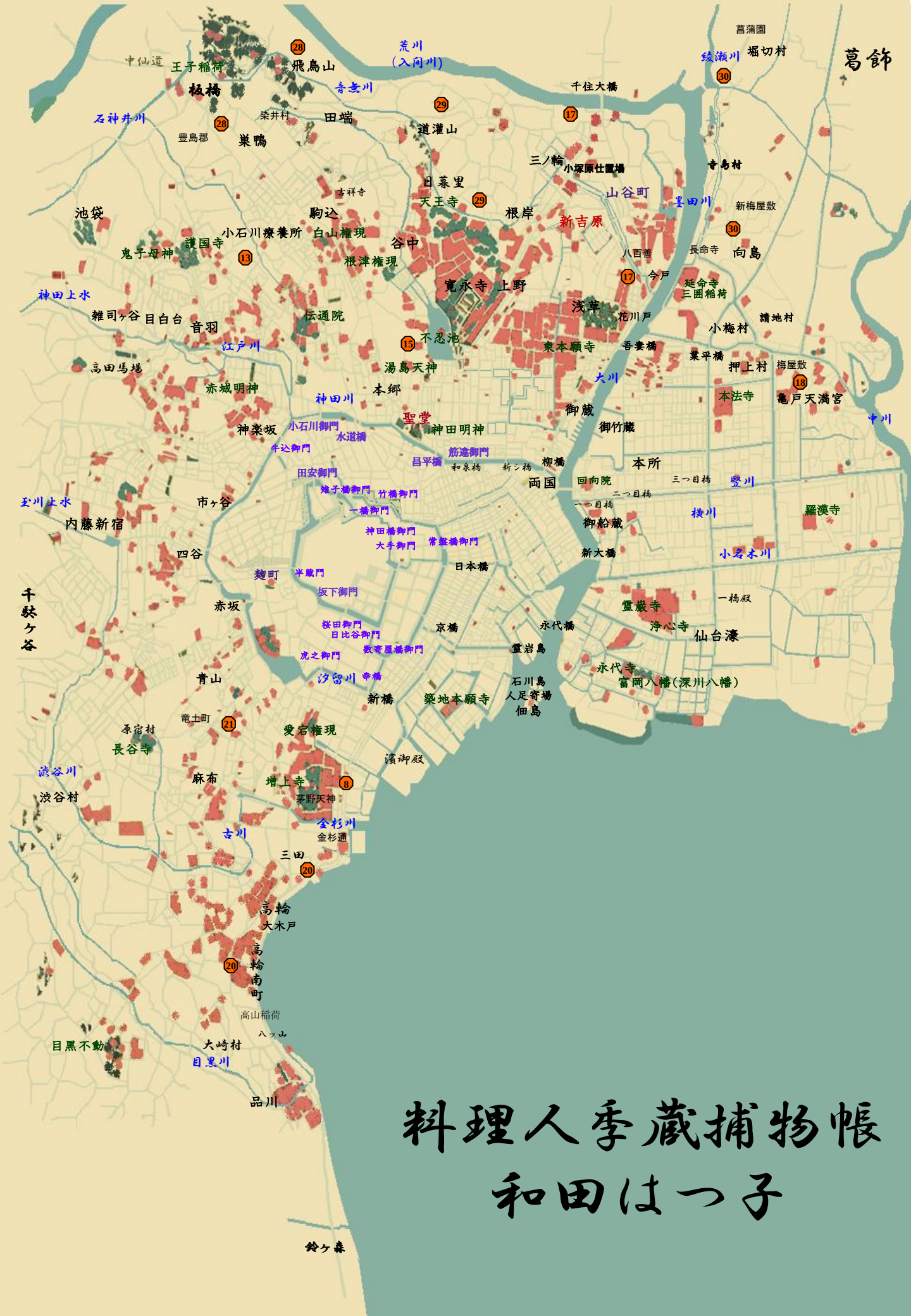
料理人季蔵捕物帳
和田はつ子
葛飾
菖蒲園
堀切村
綾瀬川
荒川
(入間川)
中仙道
王子稲荷
飛鳥山
板橋
音無川
千住大橋
石神井川
豊島郡
巣鴨
染井村
田端
道灌山
三ノ輪
小塚原仕置場
吉島村
山谷町
墨田川
新梅屋敷
日暮里
吉祥寺
天王寺
根岸
新吉原
池袋
駒込
小石川療養所
白山権現
谷中
鬼子母神
護国寺
根津権現
八百善
長命寺
向島
今戸
延命寺
三囲稲荷
神田上水
寛永寺
上野
浅草
花川戸
雑司ヶ谷
目白台
音羽
伝通院
小梅村
請地村
不忍池
東本願寺
吾妻橋
業平橋
押上村
梅屋敷
江戸川
高田馬場
湯島天神
大川
赤城明神
本郷
神田川
本法寺
亀戸天満宮
中川
御蔵
聖堂
神田明神
御竹蔵
神楽坂
小石川御門
水道橋
牛込御門
筋違御門
昌平橋
和泉橋
新シ橋
柳橋
本所
田安御門
両国
回向院
三つ目橋
竪川
雉子橋御門
竹橋御門
二つ目橋
一つ目橋
玉川上水
市ヶ谷
一橋御門
横川
羅漢寺
内藤新宿
御船蔵
神田橋御門
大手御門
常盤橋御門
新大橋
小名木川
四谷
日本橋
麹町
半蔵門
坂下御門
千駄ヶ谷
赤坂
一橋殿
霊巌寺
桜田御門
日比谷御門
京橋
永代橋
浄心寺
仙台濠
数寄屋橋御門
虎之御門
霊岩島
永代寺
青山
汐留川
幸橋
富岡八幡(深川八幡)
石川島
人足寄場
新橋
築地本願寺
佃島
竜土町
原宿村
愛宕権現
長谷寺
濱御殿
渋谷川
麻布
増上寺
渋谷村
茅野天神
金杉川
古川
金杉通
三田
高輪
大木戸
高輪南町
高山稲荷
八ッ山
目黒不動
大崎村
目黒川
品川
鈴ヶ森